

SPAZIO RISERVATO PER LE ANNOTAZIONI D'UFFICIO

DATA PROT. N.º 586

* Scala originale non disponibile. *

Compilata dal Geo. Mario Biondi
 (Titolo, nome e cognome del tecnico)

Iscritto all'Albo dei Geometri N.º 1474
 della Provincia di Bergamo

DATA 13-2-1978

Firma: RM



VIA MAGLIO DEL LOTTO

VIA DEI GABRINI

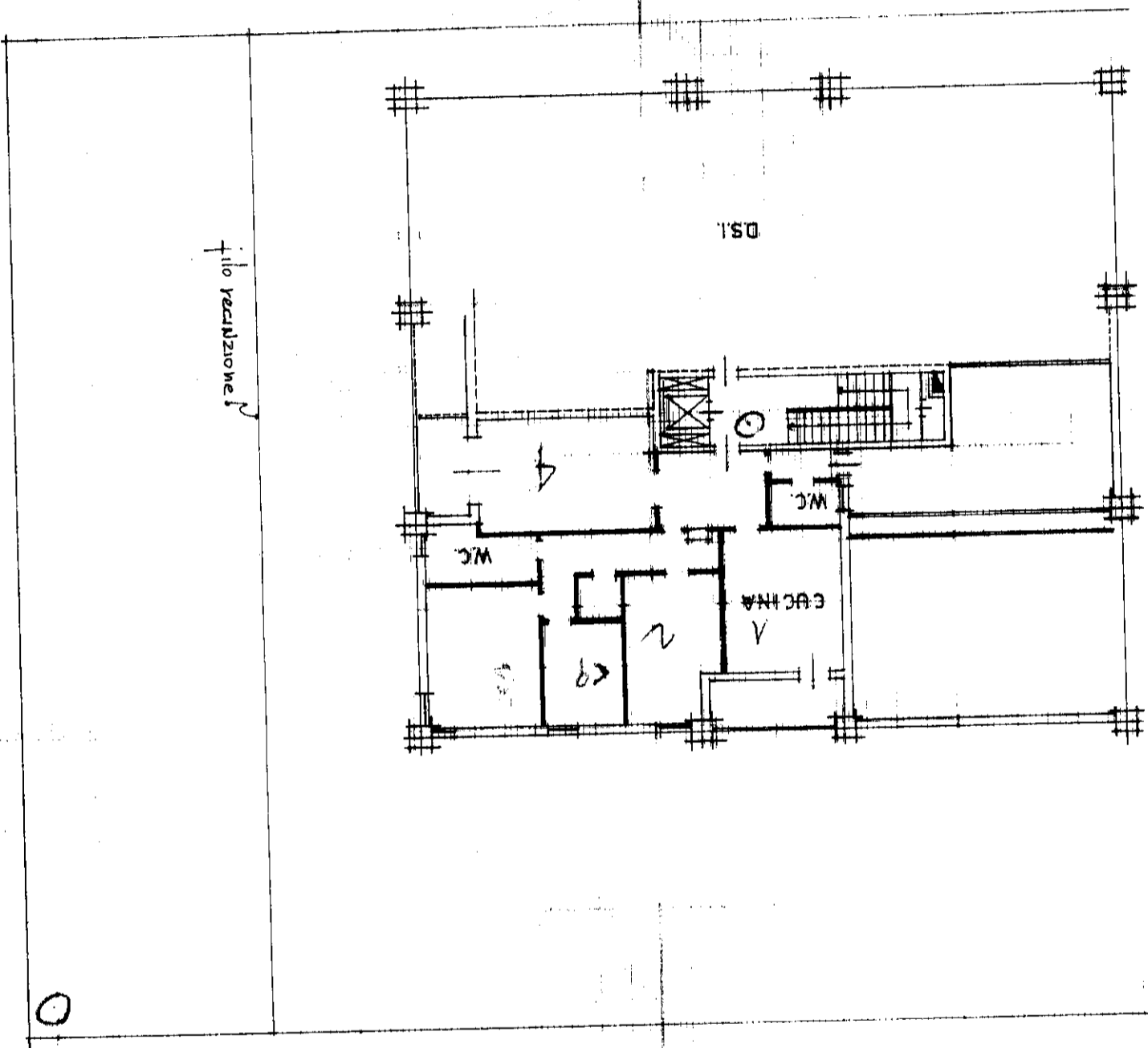

PIANTA PIANO QUINTO Hmt. 280

Planimetria dell'immobile situato nel Comune di Bergamo
 Data: Maglio del lotto IM. e. S.p.A.
 Allegata alla dichiarazione presentata all'Ufficio Tecnico Erariale di Bergamo
 SCHEDA N.º 206449

NUOVO CATASTO EDILIZIO URBANO

(R. DECRETO-LEGGE 11 APRILE 1999, N. 62)

MODULINO
 F. Cml. S. T. - 480

146/8348 (20)

M. A. (Nuovo Catasto Edilizio Urbano)

* Scala originale non disponibile. *

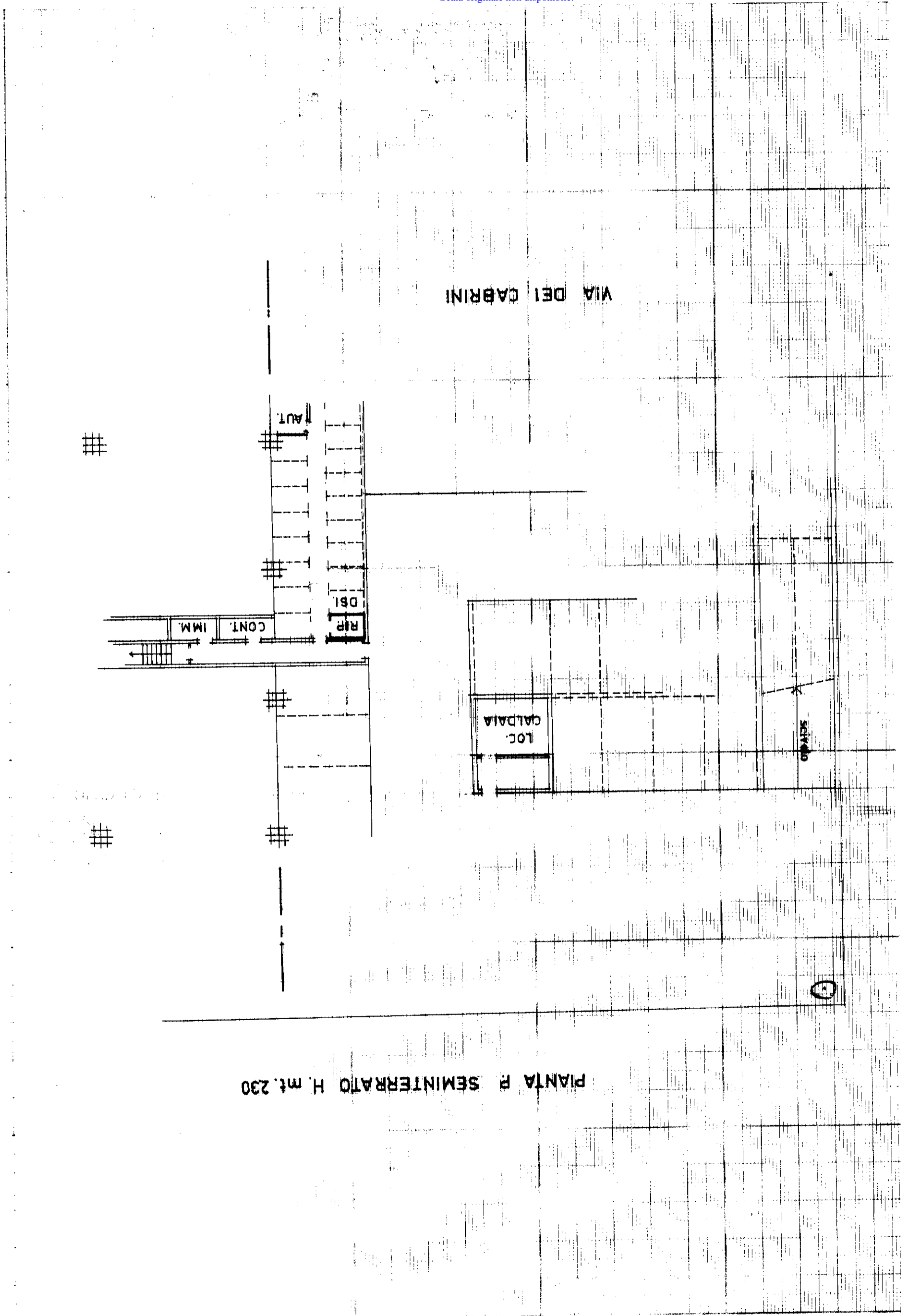

* Scala originale non disponibile. *

