MODULARIO
F. - Cat. S. T. - 315

Mod. B (Nuovo Catasto Edilizio Urbano)

NUOVO CATASTO EDILIZIO URBANO

(R. DECRETO-LEGGE 13 APRILE 1939, N. 652)

Planimetria dell'immobile situato nel Comune di ALMENNO S.B. *Via* MONTALE N.6

Ditta COOP. L'UNITARIA SOC. COOP. a.r.l. CON SEDE AD ALMENNO S.B.

Allegata alla dichiarazione presentata all'Ufficio Tecnico Erariale di BERGAMO

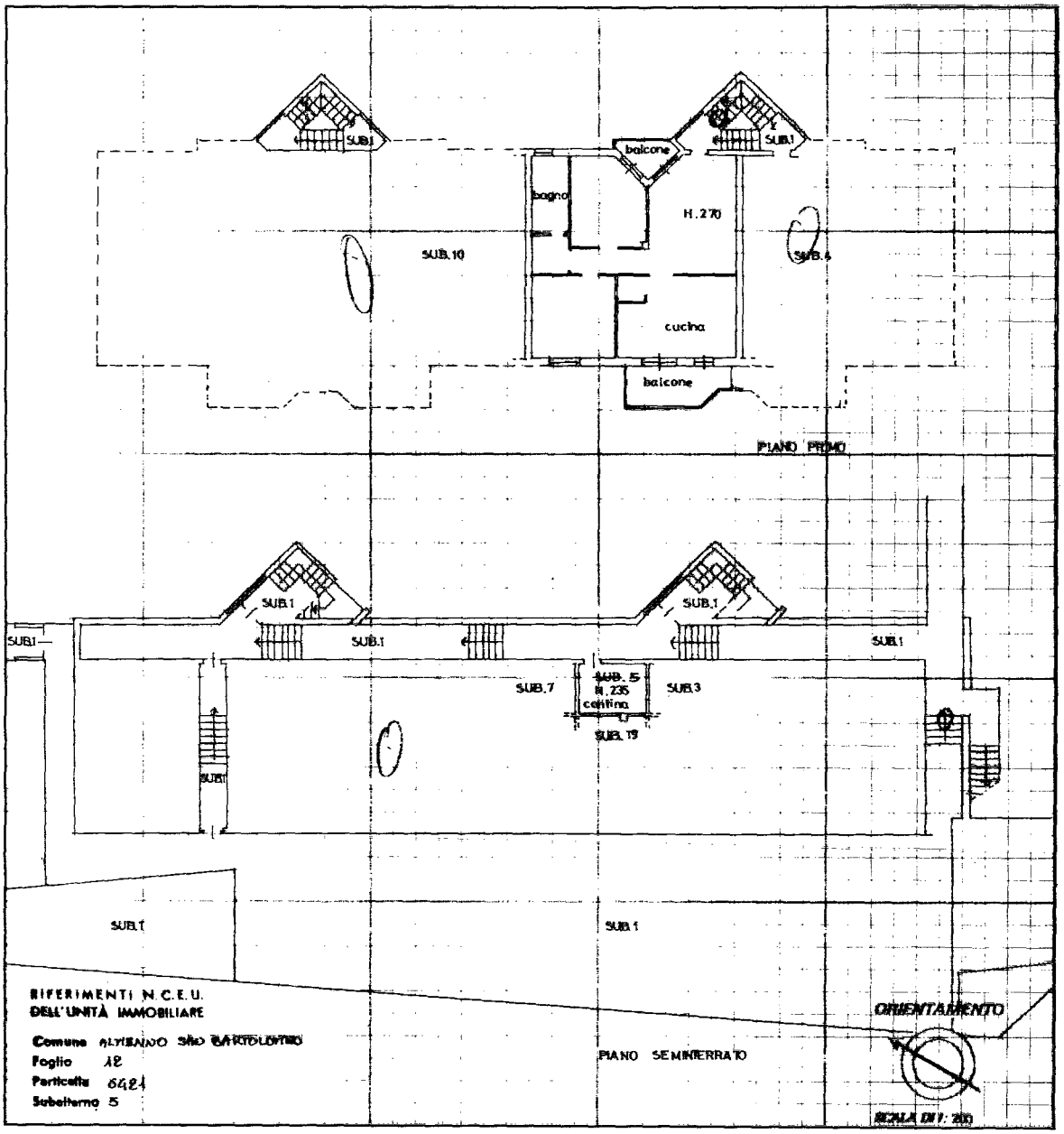

SPAZIO RISERVATO PER LE ANNOTAZIONI D'UFFICIO	
DATA 31 MAR. 1987	
PROT. N° 7597/4	

Compilata dal ARCH. EDOARDO CONTE
(Titolo, nome e cognome del tecnico)

Iscritto all'Albo degli ARCHITETTI N.349

della Provincia di BERGAMO

DATA 27 MAR 1987

Firma EDOARDO CONTE
ARCHITETTO
Iscr. Albo BG N. 349

ICA Bg

Ultima planimetria in atti

Catasto dei Fabbricati - Situazione al 26/05/2023 - Comune di ALMENNO SAN BARTOLOMEO(A216) - < Foglio 12 - Particella 6421 - Subalterno 5 >
VIA EUGENIO MONTALE n. 6 Piano S1 - 1
10 metri